

Inauguração de academia ao ar livre

A Prefeitura Municipal do Prata inaugurou na quinta-feira (23) mais uma academia ao ar livre. A Academia Marcos Antônio Camargos de Novais (Santinho) na Praça dos Arantes - Praça da Exposição. As academias ao ar livre são ótimas opções para

quem quer começar a fazer atividade física, principalmente na terceira idade. Com a vantagem de ter um ambiente agradável, essas academias têm aparelhos que ajudam a trabalhar a força muscular e a ativar as articulações.



Juninão na Praça

A Prefeitura Municipal do Prata e a Secretaria Municipal de Educação realizou no Sábado (25) na Praça XV de Novembro o Juninão do Prata com

muita música, pipoca e forró. A animação ficou por conta do DJ Jhonatan, a dupla sertaneja Renato e Cristiano e Checão e Banda.



Campanha de Prevenção a Incêndios

Incêndios em florestas são difíceis de controlar e têm causas irreparáveis, para a área devastada e para os animais silvestres. Por isso, a melhor maneira de controlar os danos que incêndios florestais causam, é a prevenção.



Em caso de incêndios em áreas florestais da Faber-Castell ligue: **0800 34 9505**

Festa Junina Escola Municipal Professor Dagoberto Queiroz

A Prefeitura Municipal do Prata juntamente com a Secretaria Municipal de Educação realizou nesta Sexta (24) a Festa Junina da Escola Municipal

Professor Dagoberto Queiroz. A Festa na unidade escolar teve muitas brincadeiras, comidas típicas, músicas e muita animação.



Prefeitura entrega mais três certificados de registro do SIM

Na sexta-feira (24), a Prefeitura Municipal do Prata entregou mais três certificados de registro do Serviço de Inspeção Municipal (SIM) aos estabelecimentos: Cooprata, Açougue Gaúcho do Fite e Supermercado Zé Carlos Carnes. Os certificados fo-

ram entregues aos responsáveis. Essa certificação comprova que o estabelecimento tem qualidade de higiene desde a origem de seus produtos, boas práticas de fabricação na sua produção e exames laboratoriais confirmando a excelência de seu produto.



Festa Junina do CAPS – Centro de Atenção Psicossocial

A equipe do CAPS da Secretaria de Saúde de Prata promoveu uma programação de atividades diferenciadas para os pacientes, por meio de uma Festa Junina. Segundo o co-

ordenador da Unidade, Daniel Augusto Gabriel Santos, a ação é uma forma de oferecer algo a mais aos pacientes atendidos, diferente da rotina dos tratamentos.



CURTINHAS E RAPIDINHAS

HORA DE CORTAR AS AMARRAS DO INVESTIMENTO! - Nos últimos anos, o Brasil deixou de receber bilhões de reais em investimentos produtivos em razão de um parecer da Advocacia Geral da União (AGU), publicado em 2010, que restringiu a compra de terras por estrangeiros no Brasil. As consequências econômicas do parecer foram a desaceleração de investimentos estrangeiros, freando o processo de expansão de setores estratégicos, como a agroindústria, a inviabilização de empreendimentos já planejados e a inibição de novos investimentos em virtude da insegurança jurídica. Um estudo do Senado Federal mostrou que a restrição não tinha sentido, já que (1) não houve compra vultuosa de terras por estrangeiros; (2) somente 6% dos imóveis rurais cadastrados pertenciam a pessoas jurídicas estrangeira; e (3) a área ocupada por estrangeiros na Amazônia Legal reduziu. As consultorias Agroconsult e MB Agro consideram que a "restrição ao acesso a terra no Brasil pelo capital estrangeiro constitui um impeditivo relevante ao desenvolvimento da agricultura brasileira", limitando a capacidade das empresas contraírem crédito novo. Segundo o estudo, entre 2011 e 2012, pelo menos 25 bilhões de reais deixaram de ser investidos na forma de equity em virtude da restrição. No momento em que enfrentamos a maior crise econômica das últimas décadas, precisamos rever uma medida eficaz que tem gerado efeitos econômicos perversos para o país. (Boletim da CNI - Brasília/Distrito Federal)

PERGUNTAS SEM RESPONSTAS. - CARGILL AINDA SE LIMITA A COMUNICAÇÃO SUPERFICIAL

- O Portal Giro News enviou uma série de perguntas ao presidente da Cargill e sua assessoria de imprensa sobre o recente caso do lote de Elefante que continha pelo de roedor acima do limite, entre elas se a Cargill se sente confortável oferecendo pelo de roedor no extrato de tomate Elefante e se o fato dele ser pasteurizado é suficiente para tranquilizar o consumidor. No entanto, não obtivemos qualquer resposta além de dois comunicados genéricos reforçando que a empresa segue os trâmites do processo administrativo junto à Anvisa. (Portal Giro News - São Paulo/SP)

DE QUEM É A CULPA? - No mundo existem os que choram e os que vendem lenços. A crise afeta as pessoas e estas afetam as organizações. O Risco é uma situação inerente à vida, querendo ou não, você está sob a influência de vários riscos, constantemente. A capacidade de lidar com os riscos define e particulariza a maneira como afetam as pessoas. Está muito óbvio que o cenário atual em nosso país precisa de uma urgente reforma política, a atual conjuntura sé estimula a ineficiência e a corrupção. A primeira conclusão sobre o cenário atual dos governos municipais, estaduais e federal é sua incapacidade de gerenciamento. Os municípios estão na ponta da linha do atendimento à população em praticamente todos os serviços públicos. É nas portas da prefeitura ou das secretarias municipais que a população vai bater quando precisa de atendimento. No entanto, a queda de arrecadação e a falta de administração "incompetência administrativa" estão tornando inviável manter a qualidade de tais serviços. Hoje é

necessário que a Administração Pública seja feita por competência técnica. Coisa que não vemos, ou seja, precisamos da aplicação dos princípios, da legalidade, impessoalidade, moralidade, publicidade e eficiência, pois a falta desses afeta a dignidade humana. Lembro que a Administração Pública deve levar em consideração a supremacia do interesse da coletividade "Art. 1. CF Todo o poder emana do povo, que o exerce por meio de representantes". De fato temos uma parcela de culpa, lembro que o poder de mudar, reverter esse cenário, está em nossas mãos. Vamos ficar atentos aos representantes que colocaremos na administração. Que Deus nos abençoe. (Ronaldo Menezes - Jornal O Encontro - Cambuquira/MG)

BRADESCO PODERÁ SER PROCESSADO NOS EUA - O escritório de advocacia americano Glancy Prongay & Murray LLP, localizado em Los Angeles, estuda abrir um processo contra o Bradesco por possível envolvimento da instituição financeira na operação Zelotes, da Polícia Federal. Os advogados vão avaliar se o banco violou alguma lei federal do mercado acionário. "GPM está preparando uma ação judicial em nome de investidores afetados", afirmou em comunicado. Assim como aconteceu com a Petrobrás, é possível que outras bancas americanas façam o mesmo. No dia 31 de maio, a Polícia Federal (PF) indiciou o presidente do Bradesco, Luiz Carlos Trabuco, por possível envolvimento no caso Zelotes, que investiga um esquema de corrupção no Conselho Administrativo de Recursos Fiscais (Carf). Outros dois executivos também foram indiciados: o vice-presidente Domingos Figueiredo Abreu e o diretor-financeiro do banco, Luiz Carlos Angelotti. A PF investiga se o banco pagou algum tipo de propina ao grupo que organizava um esquema de facilitação para reverter multas fiscais no Carf. Conselheiros, ex-conselheiros e escritórios de advocacia estão envolvidos nessa investigação. Após o indiciamento, os recibos de ações (ADRs, na sigla em inglês) do Bradesco negociados no mercado americano caíram perto de 6%, fechando a US\$ 6,24. No Brasil, as ações preferenciais fecharam em queda de 5%. O escritório pede para ser procurado pelos investidores que tenham papéis do banco e que se sintam prejudicados (Jornal Diário do Comércio - Belo Horizonte/MG)

CUIDADO COM O CAIXA DOIS NAS ELEIÇÕES MUNICIPAIS - A Ordem dos Advogados do Brasil (OAB) colocará à disposição da população durante a campanha municipal um telefone e um site na Internet onde qualquer cidadão poderá denunciar o uso de caixa dois por parte dos candidatos a cargo de prefeito, vice e vereadores. Como será a primeira eleição sem a doação de recursos financeiros por parte das empresas, a vigilância precisa ser redobrada, principalmente nos atos de campanha daqueles que tem nas mãos o poder da caneta. (Jornal A Folha Regional - Muzambinho/MG)

PRISÃO NO CENTRO - CASQUINHA DE CHOCOLATE COM MACONHA - A Polícia Civil prendeu no Centro de BH, um jovem suspeito de vender chocolates com maconha na porta de faculdade da capital. Com ele, foram achados numa mochila 50 unidades do chamado "chocolate jamaicano", uma casquinha recheada de pasta de chocolate com extrato de maconha concentrado. (Jornal

Metro - Belo Horizonte/MG)

MINISTÉRIO PÚBLICO ANALISA DESVIO DE R\$ 18,9 MILHÕES DA FAMÍLIA PERRELA - O Promotor do Ministério Público de Minas Gerais, Eduardo Nepomuceno abriu um inquérito para investigar convênios firmados pela Epamig para compra de semente que, conforme atestou a Controladora Geral do Estado, não foram entregues, o que teria gerado um prejuízo de R\$ 18,9 milhões aos cofres do Estado entre 2007 e 2011, em valores atualizados. Uma das empresas investigadas é a Limeira Agropecuária, que pertence à família do senador Zezé Perrela (PTB) e da qual ele foi sócio até 2008, quando era deputado estadual. Todos os fornecedores que aparecem envolvidos nas supostas irregularidades têm ligação com Perrela. Na lista estão um irmão dele, um ex-assessor e a empresa desse antigo funcionário. (Jornal Diário Boca do Povo - Sete Lagoas - MG)

DUQUE E DIRCEU INCORRERAM EM CORRUPÇÃO PASSIVA 311 VEZES, DIZ MPF - Segundo o Ministério Público Federal, José Dirceu e Renato Duque incorreram em corrupção passiva 311 vezes entre 2009 e 2012. O valor total aproximado recebido por eles seria de R\$ 7.147.425,70, pagos por Paulo de Castro e Carlos Eduardo de Sá, administradores da Apolo Tubulars. O juiz Sergio Moro, inclusive, acabou de acatar a denúncia contra eles, o que significa dizer que Dirceu tornou-se novamente réu. (Fonte: Radar - Site Revista VEJA)

VICE-LÍDER DO PSDB VAI AO STF PARA ACESSO À DELAÇÃO EM QUE CLETO CITA CUNHA E EIKE

Polícia Militar prende autor envolvido com o tráfico de drogas

Durante operação antidrogas, a Polícia Militar recebeu denúncia de que Uilher Dias Carvalho estaria comercializando entorpecentes na Rua Guarani, Bairro Morada do Sol. De imediato policiais deslocaram ao local, onde depararam com o autor na porta da casa, que ao perceber a presença das viaturas, tentou adentrar no imóvel, na tentativa de esquivar da abordagem, porém foi alcançado pelos militares e durante busca minuciosa foram localizados com ele R\$ 376,40 reais em moedas e notas fracionadas e 01 aparelho de telefone celular. Durante busca no interior do imóvel, foi localizado também, no trilho da janela um involucro contendo 02 tabletes de maconha, pesando aproximadamente 5 gramas. O autor tem duas passagens

- O vice-líder do PSDB na Câmara Betinho Gomes vai enviar um pedido ao STF para ter acesso à delação em que o ex-vice-presidente da Caixa Fábio Cleto diz que o empresário Eike Batista lhe pagou propina e também a Eduardo Cunha. Ele quer usar o material como mais um torpedo político para a cassação de Cunha pela Câmara. Apesar da disposição de Gomes, se nem mesmo o pedido de prisão causou grande comoção nos deputados e os fez agilizar o processo contra Cunha, dificilmente mais um relato de propina fará. (Fonte: Radar - Site Revista VEJA)

TEMER ANUNCIA REAJUSTE DE 12,5% PARA O BOLSA FAMÍLIA - O presidente Michel Temer anunciará às 11h desta quarta-feira um reajuste médio de 12,5% no Bolsa Família. aumento no benefício não deverá ser linear. No ato de Primeiro de Maio da CUT, pouco antes de ser afastada, Dilma Rousseff havia anunciado um reajuste médio de 9% no programa, que atende 47 milhões de pessoas. Na época, peemedebistas como o presidente da Câmara, Eduardo Cunha, então ainda no cargo, classificaram a medida como irresponsabilidade fiscal. Temer deverá anunciar a partir de quando vai vigorar o reajuste e de onde sairão as receitas para bancá-lo, uma vez que o governo anunciou corte de gastos públicos e foco no reajuste fiscal. Os 12,5% serão em substituição aos 9% anunciados por Dilma. O discurso será de que o governo Temer concederá um reajuste 30% superior - para tentar conter o discurso do PT de que o governo Temer acabaria com os programas sociais. (Fonte: Radar - Site Revista VEJA)



por tráfico, uma em Uberlândia no ano 2012 e uma no Prata no ano de 2013 se encontra albergado na cidade do Prata. O autor foi preso e conduzido à Delegacia de Polícia, juntamente com a droga e os materiais apreendidos.

Classificados

VENDO OU ALUGO UMA CASA - Na Rua Vanda de Carvalho n° 78 com 03 quartos, sendo um suíte, garagem para 06 carros: Tratar (34) 9 9974-7205.

ESPAÇO GALERIA - Alugo espaços comerciais com 32 m² na Rua Dom Eduardo 715: Tratar (34) 9 9974-7205.

VENDO UMA CASA SEMINOVA MUITO BOA - Com 03 quartos, lavabo, sala de estar e sala de jantar, cozinha ampla, escritório, lavanderia, varanda muito boa e confortável, churrasqueira, piscina, garagem para 04 carros, casa toda com armários, terreno de 490m², sendo 295 metros de construção. Interessados tratar: (34) 9.9994-5530 ou (34) 9.9923-7807.

VENDO UM SÍTIO DE 5,5 ALQUEIRES - Bem localizado, todo formado, bom de água, 17 km próximo da cidade do Prata/mg., valor a combinar: fone: 99971-7066 - 99646-8174.

VENDO TERRENO - Avenida Talma Campos de Abreu, No Bairro Colina Park Boulevard com área 300m², frente de 12m, pelos lados 25m : Tratar (34)99999-8767 ou 99136-0096



ASSESSORIA CONTÁBIL TRIANGULO

Rua Cel. Astolfo Bittencourt, 230 – Centro – Prata/MG
 Fone/Fax: 34-3431-2185 - CNPJ: 10.593.690/0001-93
marino.act@terra.com.br - skype: casmac1
cassio.act@terra.com.br

Assessoria Contábil Triângulo, empresa a mais de 23 anos trabalhando ao lado do empresário pratense, oferece os serviços de:

- Abertura e encerramento de empresas
- Contratos e encaminhamento de escrituras
- Orientação fiscal tributária
- Escrituração fiscal e contábil para empresas
- Atendimento a produtores rurais
- ITR e Imposto de Renda
- Livro caixa da atividade rural para imposto de renda.
- Elaboração de folha de pagamento de funcionários (Empresas e Rural)

Seja cliente você também!

Goleiro relata desespero em Istambul: "Acharam que eu era terrorista"

O goleiro Andrey, ex-Grêmio e Cruzeiro, viajava na última terça-feira (28) para o Irã, para assinar contrato com um clube local. Mas sua escala em Istambul teve um contratempo aterrorizante. O brasileiro de 32 anos foi testemunha do atentado que matou ao menos 41 pessoas no aeroporto da cidade turca, e acabou confundido com um terrorista pela polícia local. "Eu estava no caminho para o saguão quando comecei a ver gente vindo, chorando. Não caiu a ficha, estava totalmente desinformado, mas aí começaram a gritar 'terrorista, corre, corre'. Tentei me abrigar em um lugar, eu estava sozinho e não quis ficar onde tinha muita gente, aglomeração", contou Andrey ao UOL Esporte. "Tinha um terrorista que não tinha sido pego, então a polícia estava caçando ele ali. E como fiquei afastado em um canto do salão, os caras me viram e foram para cima de mim. Todos armados, achando que eu era terrorista, porque eu estava sozinho. Gritaram 'abre a bolsa', dois caras com metralhadoras. Eu levantei as mãos e não sabia o que fazer. Só falei que eu era brasileiro", relatou. Segundo Andrey, os policiais chegaram a ficar mais tranquilos quando perceberam que ele vinha do Brasil. O atleta foi liberado após mostrar o passaporte e abrir a mala. "Lógico que não só eu fui suspeito, eles estavam abordando muita gente. Com pessoas com família,

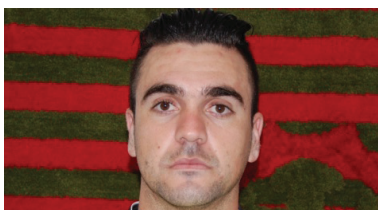

filhos, crianças, os policiais não estavam fazendo nada, porque não eram grupos suspeitos. Mas quem estava sozinho eles estavam abordando. Mas eu pensei que, se entrasse algum atirador, ou com alguma bomba, ele procuraria grupos, aglomeração. Por isso tentei ficar afastado", disse o goleiro. Retido por toda a quarta-feira no aeroporto de Istambul, Andrey se disse agradecido por não ter visto nenhuma pessoa morta. "Só presenciei muito sangue no chão, pessoas correndo, feridas e com curativo", explicou. O atleta também disse que o atentado, que o governo turco atribuiu ao Estado Islâmico, não mudará seus planos de jogar no Irã. "Eu vou assinar lá o contrato de um ano, mas é fogo. Tem que ir, fazer o quê? Os direitos federativos pertencem a mim. Eu estou tranquilo, sei que ninguém vai antes da hora, mas lógico que a gente fica com um pouco de receio de pegar um avião. Eu sou casado, tenho uma filhinha de seis anos. Agora eu estou indo sozinho preparar o lugar lá, mas depois elas vão. Eu liguei para a minha esposa e falei que estava tudo tranquilo". (Fonte: Site UOL)

Volkswagen briga para não pagar multas de R\$ 58,3 milhões no Brasil

Nos Estados Unidos a Volkswagen já topou bancar mais de US\$ 15 bilhões em recompra, indenizações e restituições de prejuízos a proprietários de quase 500 mil automóveis, por conta do escândalo de fraude em emissões de motores a diesel. Por aqui, porém, a divisão brasileira decidiu brigar para não ter de pagar R\$ 58,3 milhões em multas aplicadas por Ibama (instituto do meio ambiente) e Procon (órgão oficial de defesa do consumidor), referentes ao envolvimento de 17.057 unidades vendidas no Brasil da picape Amarok. Conforme publicado nesta quarta-feira (29) pelo jornal Valor Econômico,

e confirmado por UOL Carros, a fabricante recorreu dos processos administrativos movidos pelos dois órgãos. No caso do Ibama, a contestação foi impetrada no próprio órgão, que avaliará a possibilidade de cancelar sanção de R\$ 50 milhões. "O recurso será julgado internamente e, caso indeferido, a montadora poderá recorrer uma segunda vez até a decisão final", explicou à reportagem a assessoria do instituto. Não há prazo para nenhum dos julgamentos. Já em relação ao Procon, que determinou o pagamento de R\$ 8,3 milhões, a Volkswagen procurou a Justiça comum para tentar reverter a decisão.

Inauguração Academia da Saúde

A Prefeitura Municipal do Prata inaugurou nesta terça-feira (28) a Academia da Saúde Manoel Marques de Souza (Nélito) – ao lado da quadra do Jardim Brasil. "Para a Prática Corporal e Promoção da Saúde". A Prefeitura vem promovendo a implantação e implementação

de Academias da Saúde nos bairros da cidade do Prata. Estes são espaços físicos dotados de equipamentos, estrutura e profissionais qualificados, com o objetivo de contribuir para a promoção da saúde e produção do cuidado e de modos de vida saudáveis da população.



CONVITE

A Prefeitura Municipal do Prata, convida a todos para final da Copa Regional 2016

Pratense

X

Indianópolis

Às 15h - Estádio Cid Pádua Vilela Prata MG

Prata

Leia semanalmente o Jornal de Negócios pela Internet

Acesse o site: jornalnegocios.wordpress.com

de débitos fiscais ou participação em licitações públicas. Por enquanto, a companhia não só não foi efetivamente punida como sequer começou o recall das Amarok emplacadas aqui com o software fraudulento. A campanha estava prometida para o primeiro trimestre deste ano. Procurada, a assessoria da marca se resumiu a dizer que "não possui informações a acrescentar no momento", e que se pronunciará "tão logo tenha alguma informação a respeito". Em novembro de 2015, executivos da fabricante afirmaram que aguardavam instruções da matriz para iniciar o chamado. (Fonte: Site UOL)

Vem aí: 25 a 29 de julho

"Semana de calcário e gesso na Cooprata"

No intuito de melhorar o atendimento aos nossos Cooperados e Clientes, realizaremos a **"Semana de Calcário e Gesso"** junto com os representantes, na Loja Agropecuária da Cooprata.

Antecipe as análises de solo para facilitar um melhor atendimento e melhor recomendação de adubos e calagem. Procure um técnico e oriente-se para que a correção do solo seja eficiente e sem desperdícios. Informações: Loja Agropecuária da Cooprata, com Gisa3431-8455

Você Sabia!!! A correção da acidez deve ser feita nas camadas superficiais (0 a 20 cm), com calcário, e subsuperficiais (20 a 60 cm) com gesso. Isso possibilitará maior desenvolvimento do sistema radicular das culturas, garantindo assim maior eficiência dos nutrientes aplicados.



Brasil lidera índice internacional em número de partidos - o que isso significa para a crise?

PP, PTB, PSC, PMDB, PEN, PT, PSDB, PR, PSB, PSD, DEM, PRB, PDT, PTN, PTdoB, PSL, SD, PCdoB, PPS, PHS, PV, PSOL, PROS, REDE, PMB, PRP e PRTB. Essa é a sopa de letrinhas dos 27 partidos que integram nossa Câmara de Deputados, a mais fragmentada do mundo. A anormalidade brasileira é um dos fatores que explicam a enorme turbulência que se abateu sobre o sistema presidencialista brasileiro. Dezenas de partidos para negociar no Congresso e uma presidente com pouco traquejo político, junte-se a isso uma recessão econômica profunda e um gigantesco escândalo de corrupção, eis a receita para a maior crise em décadas. Segundo levantamento publicado neste ano pela Universidade de Gotemburgo, o Brasil tem o maior número de partidos com força política na Câmara em um conjunto de 110 países monitorados. A comparação internacional usou dados de 2011. Naquele ano, o número de partidos políticos efetivos do país era 11, segundo o Instituto de Qualidade de Governo da universidade. A média mundial era 4,1. Para efeitos de comparação, considerando números arredondados, Índia tinha 8; Argentina, 7; Alemanha, 6; México, 4; e Estados Unidos, 2, os conhecidos partidos Democrata e Republicano. Nº de partidos efetivos no

Brasil: 1985 - 2,65 - 1995 - 8,53 - 2005 - 9,28 - 2011 - 11,26 - 2014 - 14,06. (Fonte: QoG Institute (Universidade de Gotemburgo) e Michael Gallagher (Universidade de Trinity). Esse índice é o mais usado para fazer comparações internacionais. A partir de uma fórmula que leva em conta o número total de cadeiras na Câmara dos Deputados e a quantidade de parlamentares por legenda, calcula-se o número de partidos que têm votos suficientes para influenciar o resultado das votações. Há consenso de que esse número subiu ainda mais nos últimos anos no país. Segundo cálculo do cientista político Michael Gallagher, especialista no tema da Universidade Trinity, na Irlanda, a quantidade de partidos políticos efetivos no Brasil deu um salto na última eleição, tendo passado de 11 em 2010 para 14 em 2014. Segundo o cientista político Sérgio Abranches, o índice costuma ser um bom parâmetro do que se observa na prática sobre quantos partidos têm, de fato, poder de influenciar e bloquear discussões no Congresso. Um número muito baixo de partidos pode indicar um problema de representação em países como grupos sociais diversificados. Já um índice alto indica maior dificuldade para o presidente formar uma base parlamentar que lhe dê governabilidade. (Fonte: Site BOL)

Mercado de terras para pastagem valoriza 83% nos últimos 10 anos

O ativo "terras para pastagem" foi um dos investimentos mais rentáveis da última década. Apenas o ouro negociado na BM&F Bovespa - a Bolsa de Valores, Mercadorias e Futuros de São Paulo - apresentou remuneração equivalente em dez anos: uma valorização real de 83%. Na opinião de José Vicente Ferraz, diretor técnico do Informa Economics Group - Consultoria e Informações em Agronegócios (IEG-FNP), a valorização das terras para pastagem ocorre por ser um bem não reprodutível e com demanda crescente. "Além dis-

to, estas terras também se valorizam, em particular, porque em muitos casos podem ser transformadas em áreas de lavouras mais produtivas e com maior faturamento por unidade de área", explica. Ele, no entanto, ressalta que este mercado é de baixa liquidez e com comportamento bastante regionalizado. "As terras, de modo geral, têm baixa liquidez porque o investimento é complexo; a compra de uma gleba envolve procedimentos de investigação das condições físicas do imóvel, potencialidades, condições legais", explica. (Fonte: SN)

Oferta limitada de boiadas colabora com preços firmes em São Paulo

A oferta de animais terminados está restrita e tem colaborado com o cenário de preços firmes. Das trinta e uma regiões pesquisadas pela Scot Consultoria, houve alta em duas e queda em outras duas praças, considerando o boi gordo. Parte das indústrias buscam animais em outras regiões, a fim de alongar as programações de abate. O lento escoamento da carne no atacado tem feito com que alguns frigoríficos optem por abater um volume reduzido de animais. A

margem de comercialização das indústrias que fazem a desossa (Equivalente Scot Desossa) melhorou nos últimos dias, contudo, ainda está em patamar historicamente baixo. A margem do Equivalente Scot Desossa está em 11,6%, aumento de 0,4 ponto percentual em relação ao início da semana. Para os próximos dias não é esperado aumento na oferta de boiadas e os preços tendem a continuar firmes na maioria das regiões. (Fonte: Scot Consultoria)

Toffoli solta Paulo Bernardo: alguma surpresa?

**2a Edição do Alerta Total – www.alertatotal.net
Por Jorge Serrão - serrao@alertatotal.net**

No Brasil da impunidade ampla, geral e irrestrita, quem tem poder, dinheiro e muita influência nos andares de cima da República Capimunista dificilmente vai preso ou, quando um "acidente" o leva a cadeia, acaba solto rapidamente. A rotina se repetiu com o poderoso ideólogo petista Paulo Bernardo, marido da também fulgurante senadora Gleisi Hoffmann, suspeito do crime hediondo de faturar em cima do empréstimo consignado de servidores públicos, aposentados e pensionistas, na Operação Custo Brasil - desdobramento da Lava Jato para apurar irregularidades no Ministério do Planejamento entre 2010 e 2015. O ex-companheiro petista José Antônio Dias Toffoli, ministro do Supremo Tribunal Federal revogou a prisão preventiva de Paulo Bernardo, ocorrida quinta-feira passada. Toffoli acatou os argumentos dos advogados Juliano Breda e Rodrigo Mudrovitsch de que ocorreu "flagrante e constrangimento ilegal, passível de correção por habeas corpus de ofício, determina-se cautelarmente a revogação da prisão preventiva". Toffoli sentenciou: "Liminar requerida indeferida. Mantida as investigações junto ao juízo reclamado. Porém, por configurar flagrante constrangimento ilegal, passível de correção por habeas corpus de ofício, determina-se cautelarmente a revogação da prisão preventiva do reclamante (Paulo Bernardo), sem prejuízo da fixação de medidas cautelares alternativas". Toffoli ponderou: "A prisão preventiva para garantia da ordem pública seria cabível, em tese, caso houvesse demonstração de que o reclamante estaria transferindo recursos para o exterior, conduta que implicaria em risco concreto da prática de novos crimes de lavagem de ativos. Disso, todavia, por ora, não há notícia". Em breve, o STF terá de avaliar o questionamento da Advocacia do Senado sobre a legalidade da busca e apreensão no apartamento em que o casal Paulo e Gleisi morava em Brasília. Como é um imóvel funcional usa-



do pela senadora, que tem direito ao absurdo foro privilegiado (a desigualdade promovida pelo judiciário tupiniquim com a interpretação malandra da lei), o Senado questiona sua "inviolabilidade". O caso ainda vai render muita polêmica. O juiz federal Paulo Bueno de Azevedo, responsável por tomar a decisão que levou ao cumprimento de um mandado de busca e apreensão no apartamento do ex-ministro Paulo Bernardo em Brasília, informou não saber que se tratava de um imóvel funcional do Senado. O magistrado interpreta que isso não invalida a medida que tomou. Agora, será o STF quem terá de ratificar ou não a operação. Esperadamente, usando indiretamente a Advocacia do Senado, advogados de Bernardo querem a anulação de eventuais provas que tenham sido obtidas no apê chapa branca... Devagar, devagarinho, como no bom Pagodinho, ainda assistiremos a muita flexibilização de decisões tomadas nas operações e processos judiciais derivados da Lava Jato. Ela não vai parar, porque a pressão da sociedade não permitirá. No entanto, pode ter seus efeitos saneadores neutralizados ao máximo. Bancas de Advocacia contratadas a peso de ouro conseguem milagres no Brasil desgovernado pelo crime institucionalizado comandado de fora para dentro do País, para mantê-lo refém, miserável, corrupto e subdesenvolvido. Enquanto perdurar o "bundamolismo" da maioria da sociedade brasileira - que ainda não protesta firmemente contra as coisas erradas -, continuaremos sob a ditadura do crime institucionalizado que interessa aos controladores do Brasil. (© Jorge Serrão. Edição do Blog Alerta Total de 29 de Junho de 2016).

Abate de bovinos cai 3% em MT

O abate de bovinos em Mato Grosso caiu 3,7% no primeiro trimestre, na comparação com o mesmo período no ano passado. No entanto, no relatório divulgado com base nos números apresentados pelo IBGE, o Instituto Mato-grossense de Economia Agropecuária (Imea) frisou que o estado superou as expectativas quanto à produção: foram 291,57 mil toneladas produzidas. Se comparado com o mesmo período de 2015, o aumento registrado é de 2,5%. Ou seja, Mato Grosso produziu mais car-

ne abatendo menos bovinos no comparativo trimestral. O propulsor da alta na produção de carne bovina são os bois com mais de dois anos de idade, cuja categoria enviou 50,2 mil animais a mais no comparativo trimestral e, além disso, esses bovinos foram abatidos 13,9 kg mais pesados, garantindo assim o sobressalto na produção estadual no primeiro trimestre de 2016. (Fonte: IBGE)

ANUNCIE NO
Negócios
O RETORNO É GARANTIDO. LIGUE: (34) 3431-2447

Milho no MT: estiagem provoca perdas pontuais superiores a 50%

A falta de chuva que atinge o Centro-Oeste deve gerar perdas nas lavouras de milho safrinha. Os produtores do Mato Grosso que começaram a colher o cereal contabilizam os prejuízos. Em algumas propriedades, a perda de produtividade das áreas plantadas está acima dos 50%. Quem antecipou as vendas terá dificuldades em cumprir os contratos assumidos. As conclusões foram baseadas em dados coletados pelo Projeto Campo Futuro da Confederação da Agricultura e Pecuária do Brasil (CNA), em parceria com o Centro de Estudos Avançados em Economia Aplica-

da (Cepea), junto aos produtores de milho e soja dos municípios de Sorriso, Sinop, Campo Novo do Parecis, Primavera do Leste e Querência, na semana passada. De acordo com o assessor técnico da CNA, Alan Malinski, a perda de produção impactou no preço da saca do milho no Mato Grosso, que está custando, em média, R\$ 33. "A maioria dos produtores vendeu o cereal entre dezembro e fevereiro por R\$ 20 à saca e devido a isso, poucos ce-realistas têm o produto disponível para comercializar neste patamar de preço atual", explicou. (Fonte: CNA)

O Foro Privilegiado não é para bandidos

**Artigo no Alerta Total – www.alertatotal.net
Por Gilberto Pimentel**

Como amplamente noticiado, Paulo Bernardo, ministro do Planejamento do governo Lula e das Comunicações no primeiro mandato de Dilma Rousseff, foi preso pela Polícia Federal, na semana passada, por determinação do juiz federal Paulo Bueno de Azevedo, de São Paulo, acusado de integrar uma organização formada para fraudar um serviço de crédito consignado a funcionários públicos. A empresa a serviço dos fraudadores, o Grupo Consist, cobrava mais do que deveria e repassava 70% do seu faturamento para o Partido dos Trabalhadores e para políticos, segundo a Polícia Federal, a Receita Federal e o Ministério Público. A propina paga entre 2009 e 2015 teria alcançado cerca de R\$ 100 milhões. Dezenas de milhares de funcionários públicos foram lesados segundo o apurado. Paulo Bernardo é casado com a senadora petista Gleisi Hoffmann que por tal circunstância tem foro privilegiado, ela também denunciada junto com o marido, pelo procurador-geral da República, Rodrigo Janot. São acusados de receber dinheiro desviado da Petrobras. Para o prosseguimento das investigações criminais, o juiz Paulo Bueno determinou buscas no apartamento funcional da senadora onde ela mora com o marido Paulo Bernardo, acusado dos crimes, ele sem foro especial. A ação da Polícia Federal, integrada com a Procuradoria da República e a Receita, provocou reações no Senado, onde colegas da senadora contestaram as buscas no apartamento funcional

invocando suas imunidades. Não se trata apenas de corporativismo, é também o medo de grande parte deles, maioria talvez, envolvidos em atos de corrupção, incluindo os presidentes das casas parlamentares, serem atingidos por medidas semelhantes. Esse é o Brasil dos nossos dias, valores invertidos, subvertidos, o bandido de colarinho branco disfarçado de autoridade, desacreditando e buscando sobrepor-se à Lei e à Justiça. Os argumentos invocados pelo Ministério Público parecem irrefutáveis a qualquer cidadão leigo, mas do bem, e deve ser acatado em qualquer sociedade que se pretenda séria: "O direito à intimidade e à privacidade não são absolutos e devem ceder aos interesses da coletividade em ver apurados gravíssimos crimes de corrupção que, ainda mais quando, em larga escala (o total das investigações superaria cem milhões de reais), são capazes de causar prejuízos incomensuráveis ao país e à sociedade brasileira" ponderou o juiz. E mais: "O mandado na residência de Paulo Bernardo é restrito aos seus bens, objetos e documentos, devendo ser preservados os bens, objetos e documentos pessoais da senadora Gleisi Hoffmann, que não são alcançados pela presente decisão". Mais claro impossível. Fora isso seria o absurdo da lei assegurar a impunidade a um bandido pelo fato de residir no mesmo local de alguém com foro privilegiado. (Gilberto Pimentel, General, é presidente do Clube Militar).

Leia semanalmente o Jornal de Negócios pela Internet

**Acesse o site:
jornalnegocios.wordpress.com**

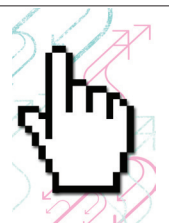

A Assembleia de Minas ouve cada um para fazer leis com a cara de todos.



A Assembleia Legislativa quer incentivar os mineiros a participar da elaboração das leis e das políticas públicas do nosso estado. Os fóruns técnicos de educação e de cultura, que vão subsidiar os planos estaduais desses setores, foram bons exemplos de iniciativa parlamentar com ampla participação. Por meio de debates e propostas, os mineiros de todas as regiões deram sua contribuição. É dessa forma que a sociedade interfere nos projetos de lei que passam pelo Legislativo. Assembleia de Minas, cada vez mais o poder e a voz do cidadão.

Saiba mais em: www.almg.gov.br



[/assembleiademinas](https://www.facebook.com/assembleiademinas)



[assembleiamg](https://twitter.com/assembleiamg)



ALMG



ASSEMBLEIA DE MINAS
Poder e Voz do Cidadão

Kits Rurais de Energia Solar

Kits de energia solar fotovoltaica para atender as necessidades básicas de propriedades rurais.

Chácara

- 2 módulos de 150w
- 1 inversor 300w
- 1 controlador PWM 10a
- 2 baterias 60Ah

Você pode ligar*:

- 5 lâmpadas de LED
- 1 TV LED de até 42"
- 1 Aparelho de som ou Computador Notebook

R\$3.380,00

Fazenda

- 4 módulos de 150w
- 1 inversor 500w
- 1 controlador MPPT 20a
- 4 baterias 100Ah

Você pode ligar*:

- 5 lâmpadas de LED
- 1 TV LED de até 42"
- 1 Geladeira
- 1 Aparelho de som

R\$7.925,00

Rancho

- 8 módulos de 150w
- 1 inversor 2000w
- 1 controlador MPPT 20a
- 4 baterias 220Ah

Você pode ligar*:

- 10 lâmpadas de LED
- 1 TV LED de até 42"
- 2 Geladeiras
- 1 Aparelho de som

R\$16.106,00

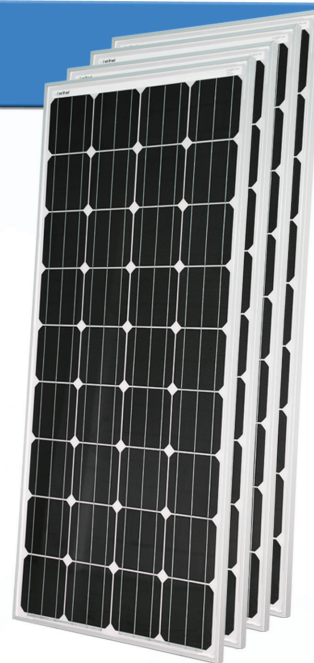

*Sugestão de equipamentos que podem ser ligados em cada um dos kits, com autonomia de até 2 dias sem irradiação solar.

(34) 3235 7652

Fixo

(34) 99667 0319

Celular / WhatsApp



Produza a sua própria energia.

www.EsolBrasil.com.br

E-sol Brasil
soluções em energia